



# Montiel Medieval

marzo de 2008

En el Aniversario de la Muerte de Pedro I Rey de Castilla (1369)

## PROGRAMA DE ACTOS

*En los días del Señor...*

### *VIERNES 28*

- 19,45 h. *Pasacalles a cargo de la Banda de Música.*
- 20,00 h. *Inauguración de Montiel Medieval. Inicio de las Jornadas Medievales.*
- 20,15 h. *Recital de Música Medieval. (campo de fútbol).*
- 21,30 h. *Acto de Hermandad de asociaciones y Grupos Recreacionistas. Ordenación de caballeros.*
- 22,00 h. *Llegada de Pedro I a Montiel. Encuentro con los aliados en el Campamento Medieval (campo de fútbol)*

### *SABADO 29*

- 10,00 h. *Pasacalles a cargo de la Banda de Música.*
- 10,15 h. *Inicio actividad de Grupos Recreacionistas en el Campamento Medieval. (campo de fútbol).*
- 10,30 h. *Parada del rey Pedro I en el Castillo de la Estrella. Izado del Pendón de Castilla.*
- 11,30 h. *Pasacalles y comparsas por grupo de tambores en el Recinto Medieval. (Apertura Mercado).*
- 12,00 h. *Danzas y juegos medievales en la Plaza Mayor. (a cargo de la Ludoteca).*
- 13,00 h. *Lucha de paladines en la Plaza Mayor (Grupos: Leo Crucis, Fidelis Regis, La Corte delle Spade, Infanzones de Toledo)*
- 13,30 h. *Pregón de Montiel Medieval a cargo del humorista José S. Mota (Ciudadano Kjen), en el Ayuntamiento. Inauguración del Recinto Medieval (Talleres y Mercado).*
- 14,30 h. *Actividad Gastronómica en el Recinto Medieval.*
- 16,30 h. *Desfile medieval desde la Plaza Mayor hasta el Campamento Medieval.*
- 17,00 h. *Representación teatral sobre "El Rey Don Pedro", por Asc. Encomienda de Montiel. (escenas batalla).*
- 19,00 h. *Escenas Medievales en el Campamento por G. Recreacionistas (esgrima, scriptorium, espadas de fuego...)*
- 20,00 h. *Procesión de antorchas y sepelio del rey Pedro I. (desde el Ayuntamiento hasta la Ermita Sto. Cristo).*
- 21,30 h. *Hermanamiento con Palazzuolo Sul Senio (Florencia-Italia), en la Plaza Mayor.*

### *DOMINGO 30*

- 10,00 h. *Pasacalles a cargo de la Banda de Música.*
- 10,30 h. *Carrera de antorchas. (salida y llegada: Puerta del Ayuntamiento).*
- 12,00 h. *Danzas y juegos medievales en la Plaza Mayor (grupo Colegio Público).*
- 13,00 h. *Exhibición de lucha a espada, y caballos en el Campamento Medieval.*
- 14,30 h. *Actividad Gastronómica en el Recinto Medieval.*
- 16,30 h. *Ofrenda floral en el Monolito en honor a Pedro I de Castilla.*
- 17,00 h. *Conferencia sobre Pedro I y Montiel. (Centro Cultural)*
- 18,00 h. *Clausura jornadas de Montiel Medieval.*
- 21,00 h. *Cierre del Recinto y Mercado Medieval.*

La Villa de **M**ontiel honra y recuerda a Pedro I de Castilla y los hechos que en este lugar acaecieron, según la Historia de España

*“En el anno del Sennor de 1369, durante el mes de Marzo, luce en la Torre del Homenaje, en el Castillo de la Estrella, el Pendón Real, e brillan las armas entre las almenas a la espera del ataque de las huestes de Enrique de Trastámara. A D. Pedro I le acompañaban los leales Men Rodríguez de Sanabria e Ferrant Alonso de Zamora, e pasa el monarca las noches en vela oteando el horizonte. El Llano de la Fuente, cerca del Castillo de San Polo, se halla ocupado e plagado de tiendas de campaña de las huestes sitiadoras. La noche trágica del 23 de Marzo, D. Pedro deja tras de sí los muros de la fortaleza de la Estrella e muere a manos de su hermanastro Enrique, el bastardo, en la tienda del bretón Beltrand du Guesclín, quien había urdido la traición engañando a Men Rodríguez de Sanabria. El nombre de Montiel se inscribe en las páginas de la historia con letras de sangre real. La sangre de aquel conocido por nobles y detractores como “El Cruel”, y por sus protegidos como “El Justiciero”, el Rey de Castilla, D. Pedro I”.*

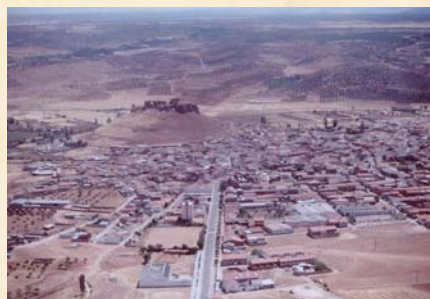

#### Organizan

*Excmo. Ayuntamiento de Montiel.  
Asociación Encomienda de Montiel  
Asociación Juvenil Campo de Montiel  
Asociación Cultural Castillo de la Estrella  
Asociación Deportivo Cultural  
Asociación Ojos de Montiel  
Asociación Musical  
Asociación AMPA  
Asociación local contra el Cáncer  
Asociación Virgen de los Mártires  
Asociación de Pensionista y Jubilados  
Asociación Jubilados Cerro San Polo*

#### Entidades colaboradoras

*Caja Rural, Instalaciones Campo de Montiel, Unicaza; Caja Castilla-La Mancha; WEST El Corte Moderno; Gestoría Arcos; Confecciones Martín; Instalaciones ARJGAR; Catalán y López Gracia SL; Autoservicio EL REGALO; Valero Factory; Bar-Restaurante El Castillo; Fábrica de Terrazos Hros V. Gallego; Disco Bar EXTASIS; Jenny Estilistas; Peluquería Sras MARI; Servicio TAXI Manuel G<sup>o</sup>N.; Badillo Muebles; Servicio TAXI Emilio G. G<sup>o</sup>; Carpinterías Metálicas Angel A.G.; MENAMaterial de Construcción. Coser y Cortar SL; Bar Restaurante Olímpic; Autoservicio Puente de las Porfias; Bar Goya; Bar Truy Andreson; Panadería La Cooperativa; Carnicería Hnos. Alamo; Supermercado Super M; Cárnicas Montiel.*

#### Patrocinan:

